Kanton Zug
Amtliche Vermessung

Übersicht Stand Bereinigung Gemeinde Neuheim

1:10000 | Gemeinde Neuheim

Legende: www.zug.ch/av-legende / Unterstrichene Grundstücke sind noch nicht rechtskräftig.

Amt für Grundbuch und Geoinformation, 6300 Zug
Druckdatum: 16.05.2023 / marm
Datenaktualität: Stand Ende letzter Monat.

N

2683000 2684000 2685000 2686000 2687000 2688000 2689000 2690000

1231000 1230000 1229000 1228000 1227000 1226000

Legende:
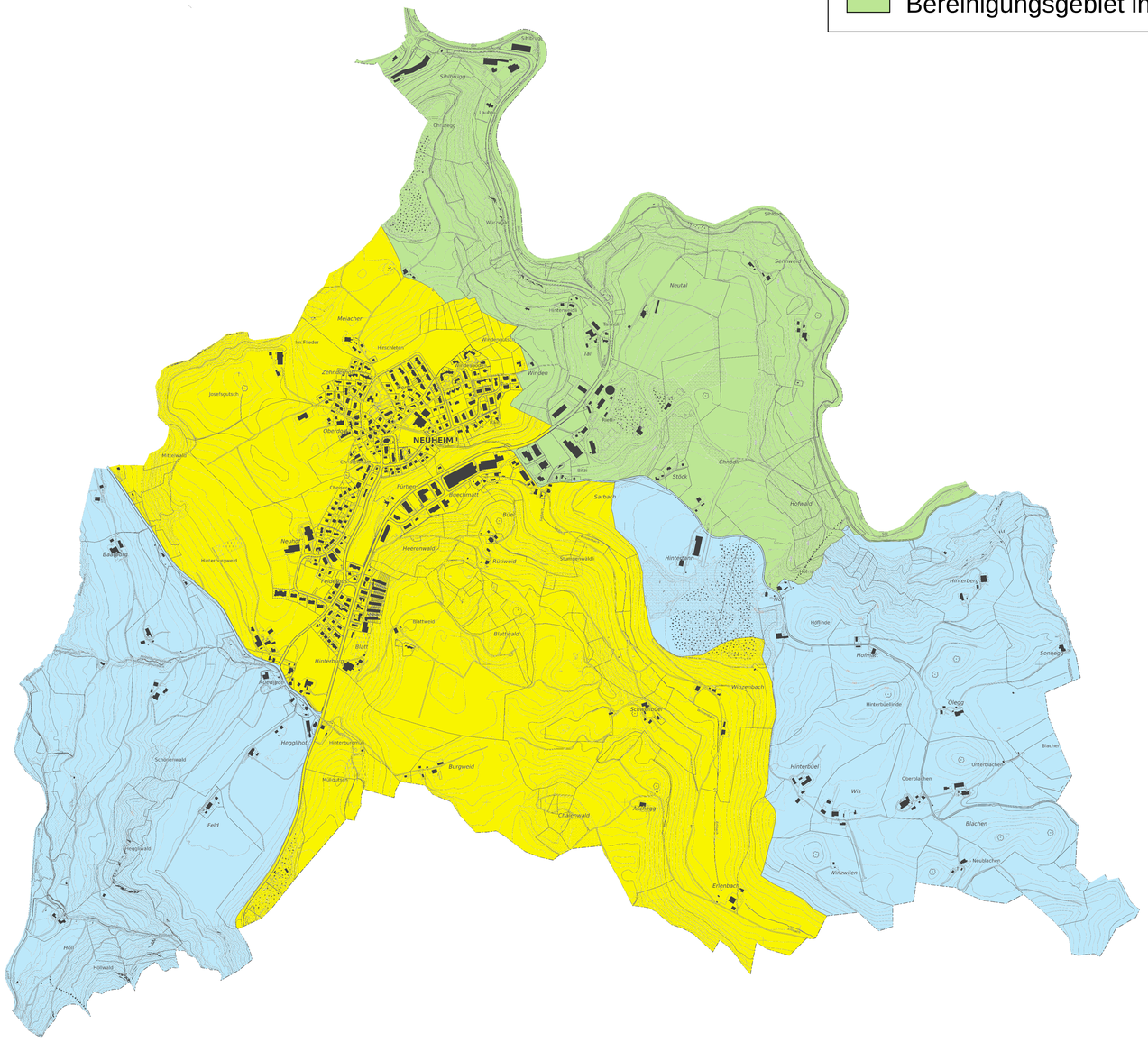
- Bereinigungsgebiet in Kraft gesetzt, Führungsart Eidgenössisch
- Bereinigungsgebiet noch nicht bereinigt, Führungsart Kantonal
- Bereinigungsgebiet in Bearbeitung, Führungsart Kantonal