

Ergänzende Bildung Fachfrau/Fachmann Gesundheit

(eidg. Fähigkeitszeugnis)

Vorbereitung zum Qualifikationsverfahren zur Fachfrau bzw. zum Fachmann Gesundheit mit eidgenössischem Fähigkeitszeugnis. Wer das Qualifikationsverfahren bestanden hat, erhält das Fähigkeitszeugnis als Fachfrau/Fachmann Gesundheit.

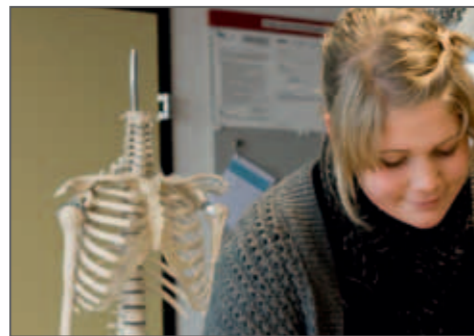

Voraussetzung

Zum Qualifikationsverfahren wird zugelassen, wer über mindestens 5 Jahre zu 100% Berufspraxis verfügt (wovon 3 Jahre zu 100% im Bereich Pflege und Betreuung) und die schriftliche Empfehlung seines

Beginn: laufend, jeweils im April/Oktober
Dauer: gemäss zu absolvierender Module
Kosten: kostenlos (wenn seit 2 Jahren in den Kantonen ZG, SZ, LU, NW, OW oder UR wohnhaft)

Abschluss: Die Fähigkeitszeugnis-inhaberinnen/-inhaber sind berechtigt, folgenden geschützten Titel zu führen:
Fachfrau/Fachmann Gesundheit EFZ



Arbeitgebers beibringt, während der Ergänzenden Bildung zu mindestens 60% im Bereich Pflege und Betreuung berufstätig zu sein.

Anmeldung zur Informationsveranstaltung:
www.bildungsleistungen.ch

Automobil- Diagnostiker/in

(Vorbereitung zur eidg. Berufsprüfung)

Module:

- Modul 1 Fahrzeug-Elektrik
- Modul 2 Fahrzeug-Elektronik
- Modul 3 Administration
- Modul 4 Physik und Stoffe
- Modul 5 Verbrennungsmotor, Grundlagen
- Modul 6 Sicherheits- und Komfortelektronik
- Modul 7 Fahrwerk, leichte Motorfahrzeuge
- Modul 8 Motormanagement, leichte Motorfahrzeuge
- Modul 9 Kraftübertragung, leichte Motorfahrzeuge

Diese moderne Weiterbildung ist auf die heutigen Anforderungen der Branche zugeschnitten. Neben den technischen Inhalten wird fachgerechtes und praxisorientiertes Denken und Handeln vermittelt. Dadurch wird der Automobil-Diagnostiker zum kompetenten Partner für Kunden, Lieferanten und Mitarbeitende.

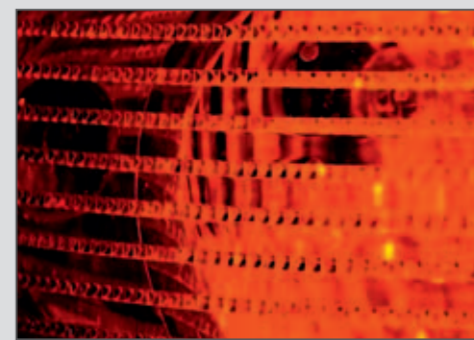

Beginn: 24.08.2012 – 04.07.2014
Dauer: 4 Semester, 1 Tag pro Woche, jeweils am Freitag von 07.30–17.00 Uhr
Lektionen: 946 Lektionen
Kosten: CHF 11352.– / CHF 17652.–
Abschluss: Automobil-Diagnostiker/in mit eidg. Fachausweis

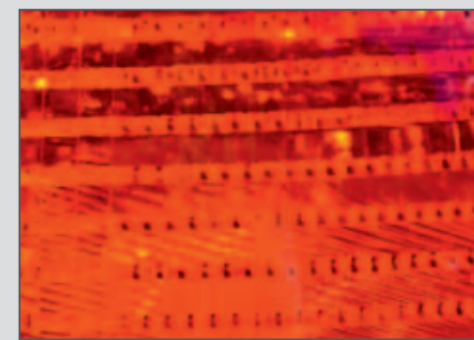

Voraussetzungen

Fähigkeitsausweis als Automechaniker oder Autoelektriker bzw. Fahrzeugelektriker/-elektroniker, Landmaschinenmechaniker, Baumaschinenmechaniker sowie 2 Jahre Praxis bis zur Berufsprüfung als Automobil-Diagnostiker/in.

Weitere Informationen:

www.gibz.ch > Weiterbildung

Anmeldung zu den Kurseinheiten

Die Anmeldung muss schriftlich erfolgen. Am einfachsten elektronisch via unserer Webseite: www.kursprogramm.info oder per E-Mail: sekretariat@gibz.ch.

Die Kursplätze werden in der Reihenfolge der Anmeldungen vergeben (unter Vorbehalt der rechtzeitigen Zahlung). Für jeden gebuchten Kurs erhalten Sie eine Rechnung mit Einzahlungsschein. Dieser gilt als Teilnehmerausweis. Lehrmittel und Unterlagen werden auf Empfehlung der Kursleitung im Kurs direkt abgegeben und sind, wo nicht anders vermerkt, nicht im Kursgeld inbegriffen.

Noch Fragen? Schreiben Sie uns: sekretariat@gibz.ch

Alle Kursangebote finden Sie auf:

www.kursprogramm.info

Kommunikation im Berufsalltag

Die schriftliche Unternehmenskommunikation, intern und extern, ist sachlich, klar aufgebaut und leicht verständlich. Sie hat in der heutigen Berufswelt an Bedeutung gewonnen, kann sie doch oft für den weiteren Verlauf von Verhandlungen entscheidend sein.

In folgenden Seminaren erhalten Sie das nötige Rüstzeug und wertvolle Tipps, wie Sie Ihre Briefe und E-Mails zielgerichtet und aussagekräftig sowie Ihre Protokolle, klar und übersichtlich schreiben können.

Kosten: Die Unterrichtsunterlagen sind in den Kursgebühren inbegriffen.

	Kommunikation schriftlich	Dauer	Kurstag	Kurszeiten	Lekt.	Kursgebühr
Kom 1.1	Erfolgreich kommunizieren	24.02.2012	FR	08.30–16.30	8 L	CHF 250.–
Kom 1.2	Erfolgreich kommunizieren	05.10.2012	FR	08.30–16.30	8 L	CHF 250.–
Kom V2.1	Erfolgreich kommunizieren (Vertiefung)	26.10.2012	FR	08.30–16.30	8 L	CHF 250.–
Prot 1.1	Protokollführung	02.03.2012	FR	08.30–16.30	8 L	CHF 250.–
Prot 1.2	Protokollführung	22.11.2012	DO	08.30–16.30	8 L	CHF 250.–
WoG 1.1	Word 2010 – Grundlagen	07.03.2012	MI	08.30–16.30	8 L	CHF 300.–
WoG 1.2	Word 2010 – Grundlagen	30.08.2012	DO	08.30–16.30	8 L	CHF 300.–
WoV2.1	Word 2010 – Vertiefung der Grundlagen	27.09.2012	DO	08.30–16.30	8 L	CHF 300.–

Weitere Informationen:
www.kursprogramm.info

**GIBZ Gewerblich-industrielles
Bildungszentrum Zug**
Baarerstrasse 100
6302 Zug
Telefon 041 728 30 30
Fax 041 728 30 39
E-Mail sekretariat@gibz.ch
Web www.gibz.ch
www.kursprogramm.info

**HFTG Höhere Fachschule
für Technik und Gestaltung**
Baarerstrasse 100
6302 Zug
Telefon 041 728 33 30
Fax 041 728 30 39
E-Mail info@hftg.ch
Web www.hftg.ch
www.knowledge-factory.ch

Nach ISO 9001 und ISO 14001 zertifizierte Schulen
mit eduQua-Qualitätszertifikat

GIBZ Gewerblich-industrielles
Bildungszentrum Zug

Weiterbildungskurse
2012–2013

GIBZ

Kursprogramm

Brand yourself.
Stylen Sie Ihr Portfolio.

Kanton Zug

Lehrgang Ausbilder/ Ausbilderin

(mit eidg. Fachausweis)

Die Ausbilderinnen und Ausbilder sind nach Abschluss der einzelnen Module in der Lage, in ihrem Fachbereich gemäss vorgegebener Konzepte, Lehrpläne und Lehrmittel Lernveranstaltungen handlungsorientiert zu planen, durchzuführen und auszuwerten. Die Modul-inhalte entsprechen den vom Schweizerischen Verband für Weiterbildung SVEB/FSEA definierten Richtlinien.

Abschluss: Eidg. Fachausweis Ausbilderin/
Ausbilder

Beginn: 2012/2013
Dauer: ca. 2 Semester, 230 Std. dozentenbegleitet (Präsenzzeit), ca. 150 Std. Selbststudium, 5 x 4 Std. (Präsenzzeit) Supervision in Kleingruppen, Praxisbesuch durch die Kursleitung von mind. 60 Minuten
Kosten: CHF 10 550.–
Supervision und Praxisbesuch für Modul 4: CHF 450.–
Kost und Logis für Blockkurs Modul 2: ca. CHF 450.–

Lehrgang Ausbilderin / Ausbilder	Dauer	Kurstage	Kurszeiten	Lekt.	Kursgebühr
AdAFA-M1.1 Lernveranstaltungen mit Erwachsenen durchführen	01.03.–14.06.2012	14 Tage	08.30–17.00	126 L	CHF 3400.–
DO 01.03., MI 07.03., DO 08.03., MI 14./21.03., DO 22.03., MI 28.03., 04.04., 02./09./16./23.05., 13.06., DO 14.06.2012					
AdAFA-M1.2 Lernveranstaltungen mit Erwachsenen durchführen	10.11.2012–01.02.2013	14 Tage	08.30–17.00	126 L	CHF 3400.–
SA 10./24.11., DO 15./29.11., 13.12., MI 19.12., DO 20.12.2012, 10.01., SA 12.01., DO 17./24.01., SA 26.01., DO 31.01., FR 01.02.2013					
AdAFA-M2.1 Gruppenprozesse in Lernveranstaltungen begleiten	17.03.–26.03.2012	5 Tage	08.30–17.00	45 L	CHF 1750.–
SA 17.03., FR–MO 23.03.–26.03.2012 (Blocktage)					
AdAFA-M2.2 Gruppenprozesse in Lernveranstaltungen begleiten	23.08.–31.08.2012	5 Tage	08.30–17.00	45 L	CHF 1750.–
DO 23.08., DI–FR 28.08.–31.08.2012 (Blocktage)					
AdAFA-M3.1 Lernende informieren und unterstützen	03.05.–06.06.2012	5 Tage	08.30–17.00	45 L	CHF 1500.–
DO 03./10./24./31.05., MI 06.06.2012					
AdAFA-M3.2 Lernende informieren und unterstützen	13.09.–08.11.2012	5 Tage	08.30–17.00	45 L	CHF 1500.–
DO 13./20./27.09., MI 31.10., DO 08.11.2012					

Lehrgang Ausbilder/ Ausbilderin

(mit eidg. Fachausweis)



Lehrgang Ausbilderin / Ausbilder	Dauer	Kurstage	Kurszeiten	Lekt.	Kursgebühr
AdAFA-M4.1 Lernveranstaltungen für Erwachsene planen	20.06.–12.09.2012	6 Tage	08.30–17.00	54 L	CHF 1950.–
MI 20./27.06., 04.07., 22.08., 05./12.09.2012					
AdAFA-M4.2 Lernveranstaltungen für Erwachsene planen	21.11.–12.12.2012	6 Tage	08.30–17.00	54 L	CHF 1950.–
MI 21.11., DO 22.11., MI 28.11., 05.12., DO 06.12., MI 12.12.2012					
AdAFA-M5.1 Lernveranstaltungen für Erwachsene didaktisch gestalten	11.01.–29.02.2012	6 Tage	08.30–17.00	54 L	CHF 1950.–
MI 11./18./25.01., 01./22./29.02.2012					
AdAFA-M5.2 Lernveranstaltungen für Erwachsene didaktisch gestalten	19.09.–14.11.2012	6 Tage	08.30–17.00	54 L	CHF 1950.–
MI 19./26.09., 03.10., DO 04.10., MI 07./14.11.2012					

Die Daten für die Supervision werden mit dem Supervisor individuell mit der Kursgruppe vereinbart (5 x 4 Stunden).

Editorial

Liebe Kursteilnehmerinnen
Liebe Kursteilnehmer

Wer nicht weitergeht, bleibt stehen. Eine einfache Aussage, die heute mehr denn je in mancher Hinsicht zutrifft, denn mit dem Erfahren und Erleben von Neuem in der beruflichen Weiterbildung und höheren Berufsbildung wird der Arbeitsalltag noch erfolgreicher und dadurch interessanter.

Wir laden Sie deshalb ein, unser Weiterbildungsangebot zu studieren. Wieder haben wir unsere Kurse und Lehrgänge den aktuellsten Bedürfnissen und der Nachfrage auf dem Berufsmarkt angepasst. Entdecken Sie Neues, gehen Sie weiter – mit uns!

Stylen Sie Ihr Portfolio.

Kontaktieren Sie auch unsere Website www.kursprogramm.info, um sich näher zu informieren, oder rufen Sie uns einfach an, wenn Sie mehr wissen möchten.

Machen Sie sich auf den Weg – Ihren Weg – und stylen Sie Ihr Portfolio. Wir unterstützen, beraten und begleiten Sie sehr gern.

Wir freuen uns darauf, Sie schon bald am GIBZ begrüßen zu dürfen.
Herzlich willkommen!

Beatrice Kühne
Prorektorin Weiterbildung

Bemerkung zu den Kurskosten

Bei stipendien-rechtlichem Wohnsitz in den Kantonen LU, NW, OW, SZ, UR und ZG gelten die tieferen Kosten, für alle anderen die höheren Tarife ohne Kantonsbeitrag (betrifft die Lehrgänge Coiffeuse/Coiffeur und Automobil-Diagnostiker).

Unsere Aus- und Weiterbildungskurse sind geprüft: eduQua zeichnet empfehlenswerte Institutionen der Erwachsenenbildung aus und hat zum Ziel, die Transparenz für Weiterbildungsinteressierte zu verbessern sowie die Qualität der Angebote klaren Kriterien zu unterwerfen.

CAD-Kurse

(Anwendung)

Zeichner/innen, Konstrukteure, Ingenieure, Studierende und alle Anwender/innen, die AutoCAD an ihrem Arbeitsplatz einsetzen möchten oder die noch über keine CAD-Kenntnisse verfügen und AutoCAD von Grund auf erlernen möchten, sind bei diesem Kurs an der richtigen Adresse.

Besonderes:

PC- und MAC-kompatibel. Ca. 8 Personen pro Kurs. Jede Person hat ihren eigenen Arbeitsplatz. Berufslernende erhalten 50 % Ermässigung.

CAD-Kurse	Dauer	Kurstag	Kurszeiten	Lekt.	Kursgebühr
CADGK 1.7	AutoCAD 2010 / AutoCAD (LT) 2010 Grundkurs	24.01.–03.04.2012	DI	18.15–20.45	24 L CHF 800.–
CADAK 2.3	AutoCAD 2010 / AutoCAD (LT) 2010 Aufbaucurs	25.01.–28.03.2012	MI	18.15–20.45	24 L CHF 800.–
CAD3GK 1.5	AutoCAD 3D 2010 Grundkurs	26.01.–29.03.2012	DO	18.15–20.45	24 L CHF 800.–
CAW 1.5	CAD im Tiefbau mit CADwork 17.0	27.01.–30.03.2012	FR	18.15–20.45	24 L CHF 800.–



Weitere Informationen:
www.kursprogramm.info

Coiffeuse/Coiffeur

Eidg. Berufsprüfung: Module 1–4
Höhere Fachprüfung: Module 5–8

Die Berufsprüfung/Höhere Fachprüfung ist der erste Schritt in die geplante Zukunft. Der Lehrgang ist nicht ausschliesslich auf qualifiziertere handwerkliche Arbeit ausgerichtet. Die Aspekte der Führung und der Ausbildung von Lernenden wird ebenso stark gewichtet, damit auch leitende Positionen wahrgenommen werden können.

Beginn: jeweils im August
Dauer: 1 Tag pro Woche, jeweils am Montag
Berufsprüfung: 240 Lektionen
Höhere Fachprüfung: 240 Lektionen
Kosten Berufsprüfung: ca. CHF 5000.– ohne Modul 3, inkl. Prüfungsgebühren, Übungsmaterialien, Lehrmittel
Kosten Höhere Fachprüfung: ca. CHF 6200.– inkl. Prüfungsgebühren, Übungsmaterialien, Lehrmittel

Module:

- Modul 1 Grundausbildung Berufsbildner/in
- Modul 2 Lehren und Lernen im Betrieb
- Modul 3 Die Kraft der Kommunikation (coiffeureSUISSE)
- Modul 4 Praxis und Theorie (Form-, Farbveränderungen)
- Modul 5 Grundlagen der unternehmerischen Kompetenz
- Modul 6 Rechnungswesen und Preiskalkulation
- Modul 7 Marketing und Unternehmensführung
- Modul 8 Führung und Personalmanagement



Voraussetzungen

Vorausgesetzt werden eine erfolgreich abgeschlossene Lehre als Coiffeuse/Coiffeur EFZ in der Fachrichtung Damen oder Herren und mindestens 3 Jahre Berufspraxis in der betreffenden Fachrichtung.

Abschluss:

– Coiffeuse/Coiffeur mit eidg. Fachausweis (Berufsprüfung)
– eidg. diplomierte(r) Coiffeuse/Coiffeur (Höhere Fachprüfung)
Information: www.gibz.ch > Weiterbildung

Coiffeuse/Coiffeur

Eidg. Berufsprüfung: Module 1–4
Höhere Fachprüfung: Module 5–8

Der Kursinhalt ist modular aufgebaut und der Lehrgang hat das Ziel, praxisbezogenes und fundiertes Wissen für das Erreichen des Ausbildungsniveaus zur Berufsprüfung Coiffeuse/Coiffeur mit eidg. Fachausweis nach 4 Modulen und zur Höheren Fachprüfung Diplomierte(r) Coiffeuse/Coiffeur nach 8 Modulen zu vermitteln.

Beide Lehrgänge werden nach dem modularen System mit Abschlussprüfung durchgeführt. Die Modulabschlüsse erfolgen gemäss Modulbeschreibungen mit Kompetenznachweisen, in der Regel am Ende des entsprechenden Moduls.

Coiffeuse/Coiffeur	Beginn/Dauer	Kurstag	Lekt.	Kursgebühr
Modul 1	Grundausbildung Berufsbildner/in	August 2012	MO	40 L CHF 520.–/940.–
Modul 2	Lehren und Lernen im Betrieb	September 2012	MO	80 L CHF 1040.–/1880.–
Modul 3	Die Kraft der Kommunikation	Angebot coiffeureSUISSE	MO	40 L CHF –
Modul 4	Physikalische und chemische Haarveränderung	März 2012	MO	80 L CHF 1040.–/1880.–
Abschluss Berufsprüfung (Prüfungsgebühren CHF 1450.–, Stand 2011)				240 L ca. CHF 5000.–/7000.–
Modul 5	Grundlagen der unternehmerischen Kompetenzen	Sept. 2012–Juli 2013	MO	60 L CHF 780.–/1410.–
Modul 6	Rechnungswesen und Preiskalkulation	Sept. 2012–Juli 2013	MO	60 L CHF 780.–/1410.–
Modul 7	Marketing und Unternehmensführung	Sept. 2012–Juli 2013	MO	60 L CHF 780.–/1410.–
Modul 8	Führung und Personalmanagement	Sept. 2012–Juli 2013	MO	60 L CHF 780.–/1410.–
Abschluss Höhere Fachprüfung (Prüfungsgebühren CHF 1900.–, Stand 2011)				240 L ca. CHF 6200.–/8700.–

Küchenangestellte/r

eidg. Berufsattest (EBA)

Sie arbeiten in der Küche und verfügen über entsprechende Berufserfahrung? Nutzen Sie die Möglichkeit, mit der neuen modularen Ausbildung das eidgenössische Berufsattest (EBA) für Küchenangestellte auf einem verkürzten Weg zu erlangen (ca. 1 Jahr anstelle von 2 Jahren)!

Beginn: ab März 2012
Konzept: Modularlehrgang, Dauer: 14 Monate
Lektionen: Total 7 Module = 50 Tage (davon sind 8 Tage ÜK) plus Selbststudium
Kosten: kostenlos für Lernende mit L-GAV
Abschluss: Küchenangestellte/r mit eidg. Berufsattest (EBA)

Module:

- Modul 1 Kalte Küche, Süssspeisen
- Modul 2 Warme Küche 1
- Modul 3 Warme Küche 2
- Modul 4 Geflügel und Schlachtfleisch
- Modul 5 Allgemeinbildung
- Modul 6 Vertiefungsarbeit
- Modul 7 Reflexionsmodul
- ÜK-Modul Praktisches Arbeiten
- QV Qualifikationsverfahren



Voraussetzungen

Diese modulare Ausbildung richtet sich an Personen, die Berufserfahrung in der Küche haben (mindestens 4 Jahre), bisher keine Grundbildung absolviert haben und erstmalig ein EBA im Rahmen dieser modularen Ausbildung erwerben möchten oder bereits einen

eidgenössischen Abschluss eines anderen Berufsfeldes besitzen und in einem Betrieb beschäftigt sind. Der Progresso-Lehrgang muss vor Kursbeginn besucht werden.

Weitere Informationen:
www.kursprogramm.info

Lehrgang Berufsbildungsfachleute

(mit eidg. Fachausweis)

Mit dem Angebot des Lehrgangs sollen die konkreten fachbezogenen Weiterbildungsbedürfnisse für die Ausbildung erfüllt und damit gleichzeitig die berufliche Identität für Berufsbildungsfachleute gefestigt werden. Die Schulung geht von den Tätigkeiten und Aufgaben in den Berufsverbänden aus.

Beginn: gemäss Modulbesuch
Dauer: 6 Module
Lektionen: 240 Lektionen
Kosten: CHF 8100.–
Abschluss: Eidg. Fachausweis Berufsbildungsfachfrau/Berufsbildungsfachmann
Die einzelnen Module werden mit einem Attest SBBK abgeschlossen.

SBBK Module	Dauer	Kurstage	Kurszeiten	Lekt.	Kursgebühr
SBBK 1.8	Grundlagen der Berufsbildung und der Lehraufsicht	11.01.–13.01.2012 26.01.–27.01.2012	MI–FR DO–FR	09.00–17.00	40 L CHF 1350.–
SBBK 2.6	Situationsgerecht beraten, kommunizieren und intervenieren	19.03.–21.03.2012 26.03.–27.03.2012	MO–MI MO–DI	09.00–17.00	40 L CHF 1350.–
SBBK 3.7	Anerkennen / Validieren von Kompetenzen und Qualifikationen	04.04.–05.04.2012 10.04.–12.04.2012	MI–DO DI–DO	09.00–17.00	40 L CHF 1350.–
SBBK 4.10	Entwickeln von Bildungsangeboten	22.05.–24.05.2012 29.05.–30.05.2012	DI–DO DI–MI	09.00–17.00	40 L CHF 1350.–
SBBK 5.7	Sichern der Ausbildungsqualität	05.09.–07.09.2012 18.09.–19.09.2012	MI–FR DI–MI	09.00–17.00	40 L CHF 1350.–
SBBK 6.9	Entwickeln und leiten von Projekten	07.11.–09.11.2012 21.11.–22.11.2012	MI–FR MI–DO	09.00–17.00	40 L CHF 1350.–

Voraussetzungen

Tätigkeit im Bereich Berufsbildung, Abschluss auf Sekundarstufe II oder vergleichbare Qualifikation

Weitere Informationen:
www.kursprogramm.info

Informatik

Die Informatik ist wohl der Bereich, in dem man nie genug wissen kann. Während die Programmgruppe Adobe CS4 mit Photoshop, Illustrator und InDesign auch für Nicht-Informatiker ein ideale Möglichkeit ist, um sich während eines Kurzurses einen Überblick über diese Produkte zu verschaffen, richten sich die Module der Modulidentifikationen

nach i-ch z. B. an Programmierer, WEB-Entwickler oder Systembetreuer.

Kosten: Unterrichtsunterlagen für die Module Modulidentifikation nach i-ch ca. CHF 100.– bis CHF 200.–

Informatik-Kurse	Dauer	Kurstag	Kurszeiten	Lekt.	Kursgebühr
Adobe CS 4					
PHO	Photoshop	23./30.10.2012	DI	18.20–20.30	6 L CHF 200.–
ILLU	Illustrator	06./13.11.2012	DI	18.20–20.30	6 L CHF 200.–
INDE	InDesign	20./27.11.2012	DI	18.20–20.30	6 L CHF 200.–
Modulidentifikation nach i-ch					
M104	Datenmodell implementieren	Sept. 2012–Jan. 2013	MO	17.40–21.00	40 CHF 1400.–
M105	Datenbanken mit SQL bearbeiten	Febr.–Juni 2012	MO	17.40–21.00	40 CHF 1400.–
M182	Systemsicherheit realisieren	Sept. 2012–Jan. 2013	DI	17.40–21.00	40 CHF 1400.–
M226	Objektorientiert implementieren	Sept. 2012–Juni 2013	MI	17.40–21.00	80 CHF 2800.–

Besonderes

Der Besuch der Module der Modulidentifikation nach i-ch ermöglicht, einen Kompetenznachweis nach i-ch zu erwerben.

Weitere Informationen:
www.kursprogramm.info