Cerebrovaskulärer Insult / Stroke

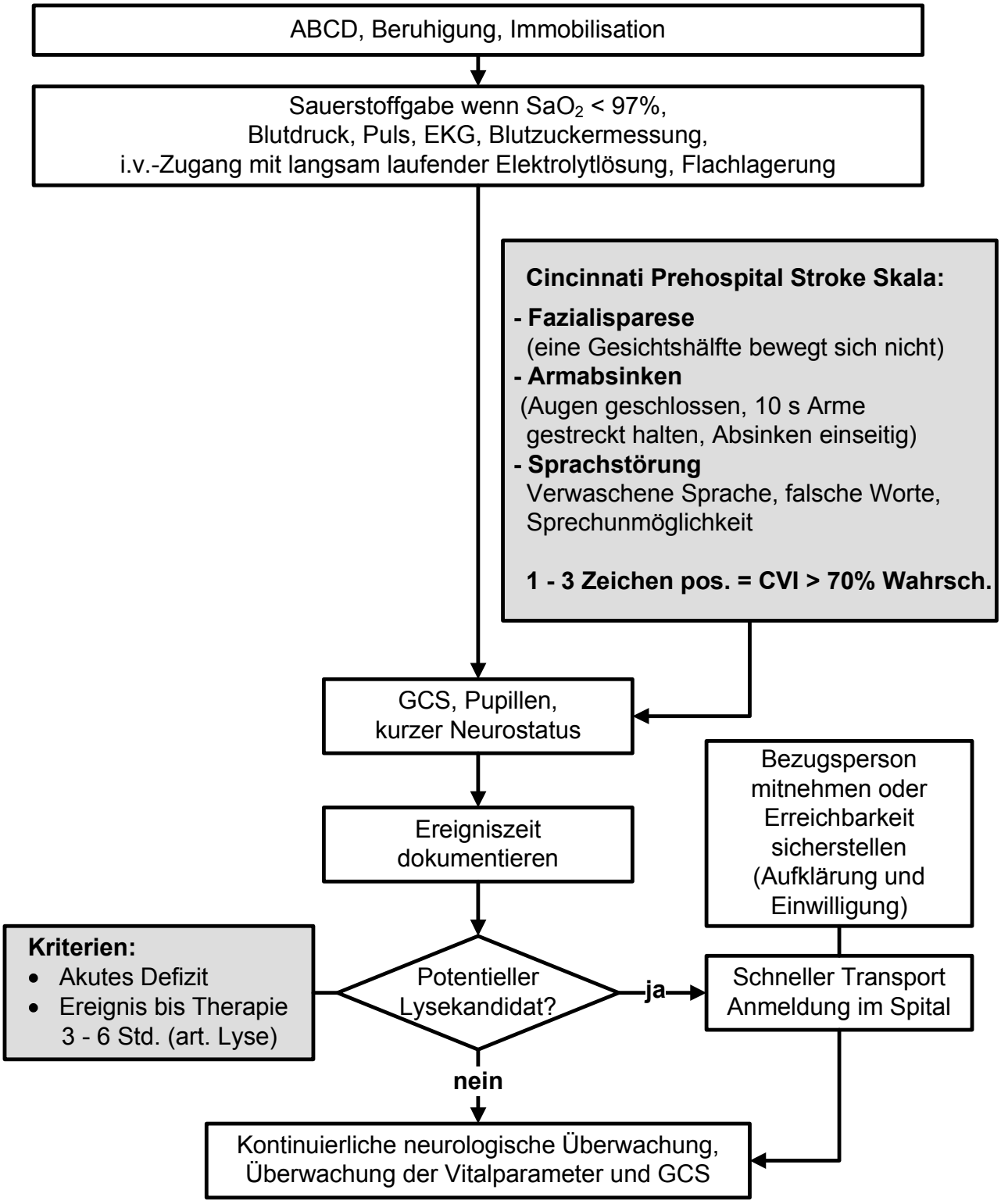

Behandlungsgrundsätze:

- BZ < 11 mmol/l, Temperatur < 36.5° C
- Achtung: keine i.m./s.c.-Injektionen, Arterienpunktionen usw.