Kardiales Lungenödem

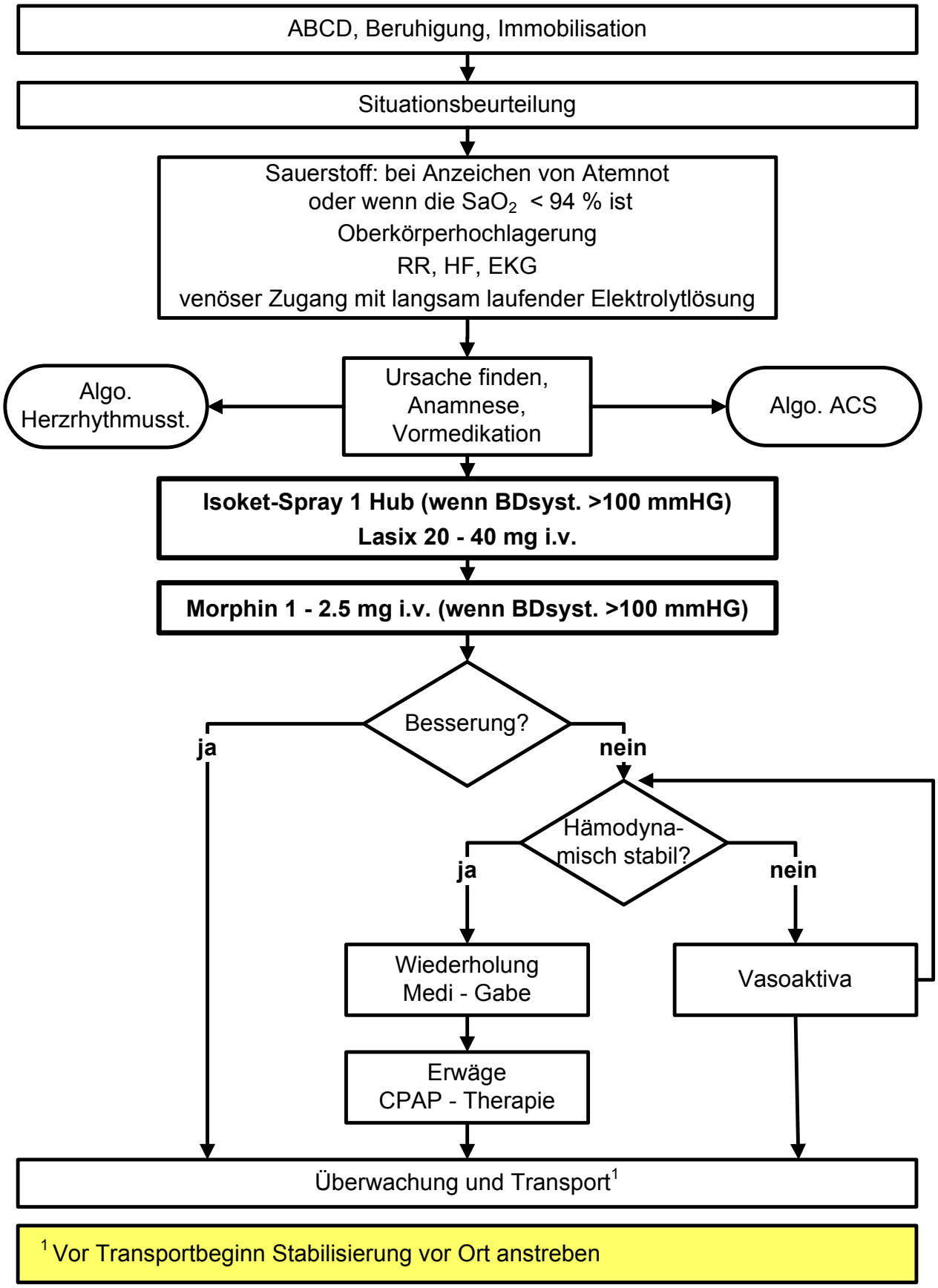

[1] Vor Transportbeginn Stabilisierung vor Ort anstreben