Kanton Zug

Vorgehen bei Klagen über störende Gerüche, Rauch, Staub bei Holzfeuerungen in der Nachbarschaft
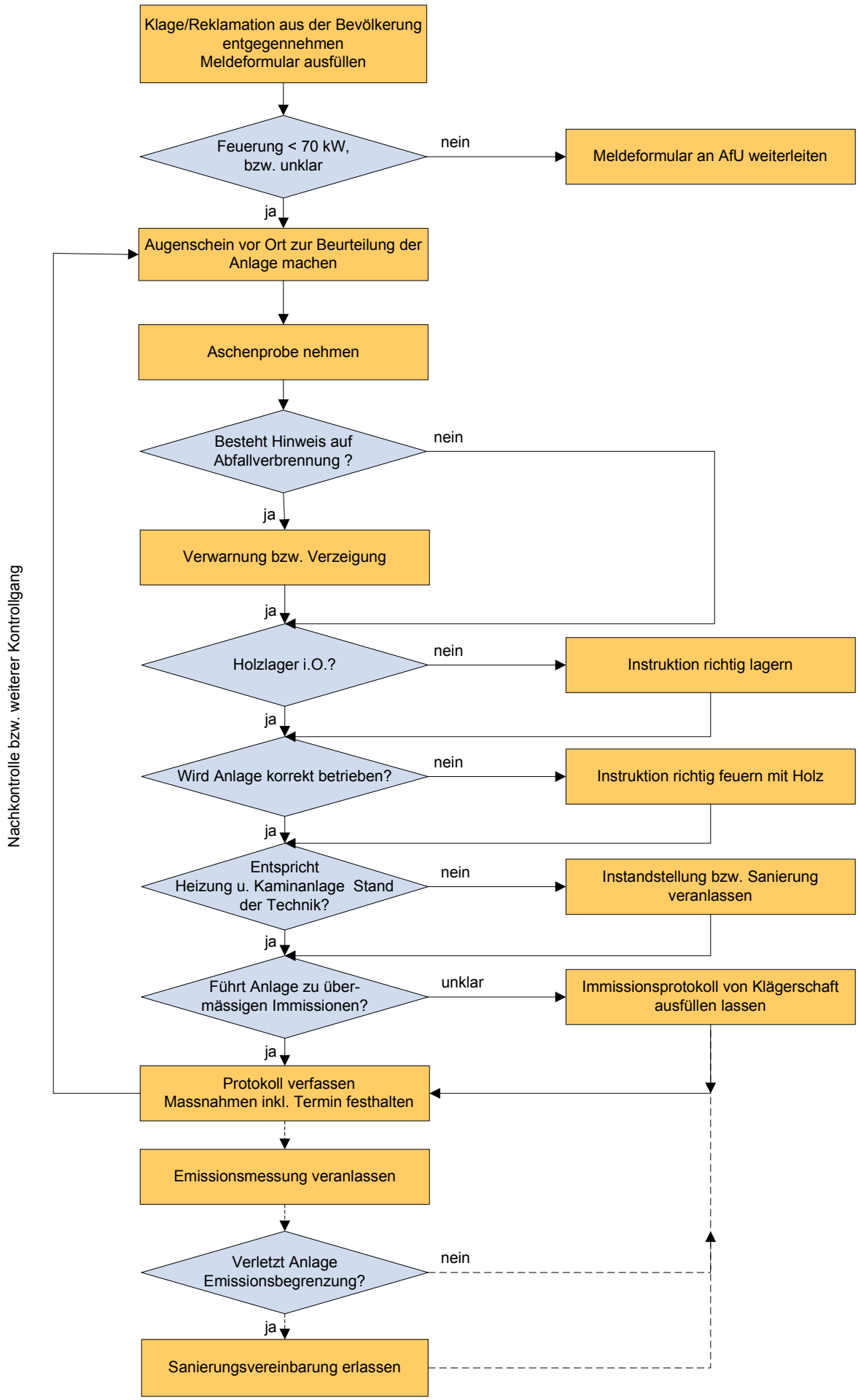
Konsensverfahren